

TAVOLE DI PIANO  
zonazione

3B1

NOVEMBRE 2016

Ufficio di Piano

scala 1:5.000

StudioAF  
arch. Giovanni Allfredi  
arch. Alessandro Fubini

Ufficio Tecnico  
ing. Fabio Mascara

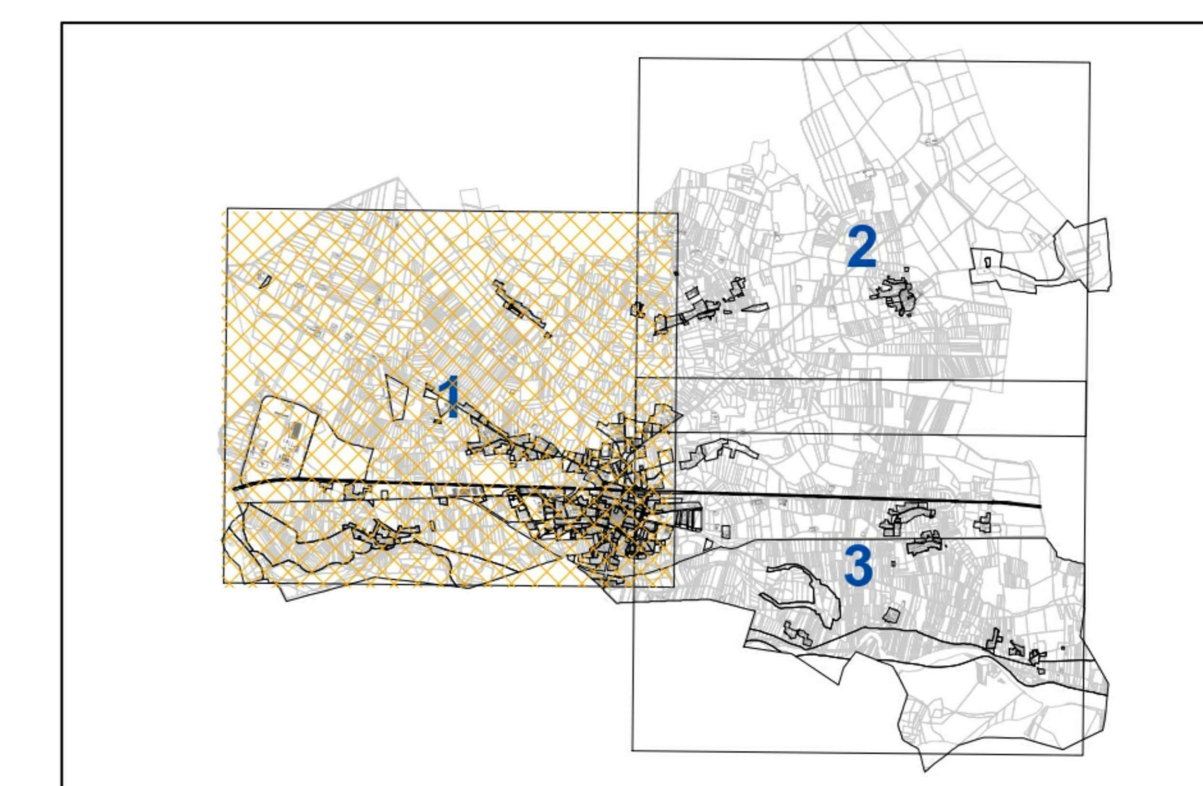

StudioAF  
Corso Piave n.22 - 10064 Pinerolo TO - tel/fax 0121-70201 - e-mail: studioaf.g@iscall.it

LEGENDA

- CS - CENTRO STORICO
- RSc - ZONA RESIDENZIALE DI CONFERMA
- RSn - ZONA RESIDENZIALE DI NUOVO IMPIANTO
- PRc - ZONA PRODUTTIVA DI CONFERMA
- PRn - ZONA PRODUTTIVA DI NUOVO IMPIANTO
- ZONA FERROVIARIA ESISTENTE
- ZONA FERROVIARIA DI ESPANSIONE
- SL - SERVIZI
- IMP - IMPIANTI
- NR - NUCLEO RURALE
- PRp - ZONA PRODUTTIVA DI DEPOSITO O PRODUTTIVA SPECIALE
- Tec - ZONA TERZIARIA DI CONFERMA
- AGip - ZONE AGRICOLE DI TUTELA PAESAGGISTICA-AMBIENTALE
- Vp - VERDE PRIVATO
- EDIFICI DI INTERESSE ARCHITETTONICO (art. 31 NTA)
- AREE DI RISPETTO EDIFICI DI PREGIO (art. 31 NTA)
- PRvs1 - ZONA PRODUTTIVA VARIANTE SUAP 1

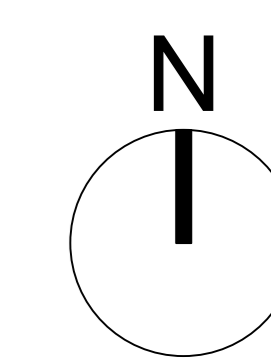

REGIONE PIEMONTE  
PROVINCIA DI VERCELLI  
Comune di Crescentino

Progetto di ampliamento area produttiva  
Var. art.17 BIS - SUAP



L.R. 03/13

TAV:  
VU3

Tavole di piano ZONAZIONE  
stato di fatto

scala: varie

COMMITTENTE:

Fontana S.r.l.

Via G. Ferraris, 89 - 13044 Crescentino VC - P.IVA 01687310027  
Tel. +39 0161 843.311 / +39 0161 842.613 - info@fontanasrl.com

PROGETTISTI:

Studio associato di Ingegneria e Geologia  
Dott. Geologo Elio Vanoni  
Dott. Ing. Massimiliano Vanoni  
Dott.ssa Roberta Mandelli

ARCH. CHIOCCHELLI MAURIZIO  
Corso Roma n. 67 - 13044 - CRESCENTINO - VC -  
Tel. 0161 841180  
iscritto all'Albo degli Architetti di Vercelli al n. 288  
P.IVA 01688020234  
email: studioarchitettonicochocchetti.e

Casasahlot (VC), Via S. Cecilia, 1 - Tel 0161/232925  
e-mail info@geotecnologie.com - www.geotecnologie.com

Stesura tavola: Febbraio 2023