

REGIONE PIEMONTE
 PROVINCIA DI VERCELLI
 Comune di Crescentino

Progetto di ampliamento area produttiva
 Var. art.17 BIS - SUAP

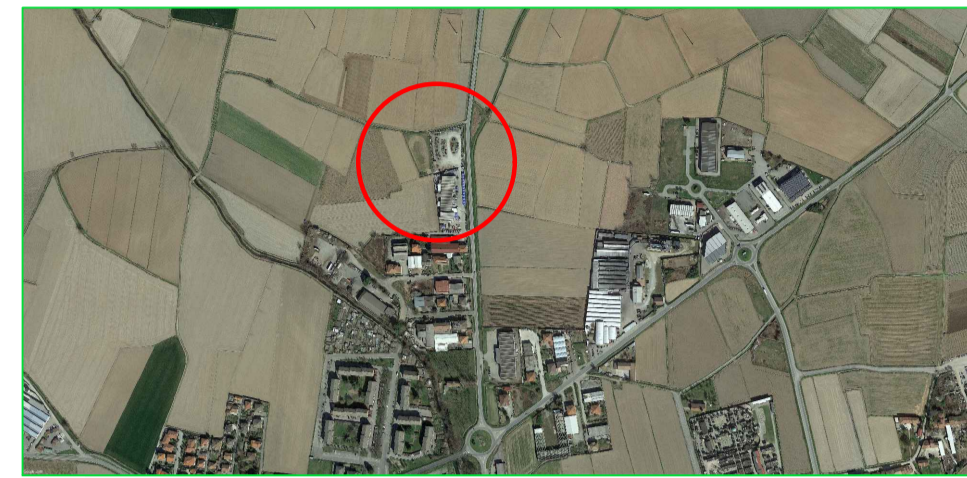

L.R. 03/13

TAV:
P3

Planovolumetrico di progetto
 e verifiche planovolumetriche

scala: varie

COMMITTENTE: Fontana S.r.l.
 Via G. Ferraris, 89 - 13044 Crescentino VC - P.IVA 01687310027
 Tel. +39 0161 843.311 / +39 0161 842.613 - info@fontanasrl.com

PROGETTISTI:
Studio associato di Ingegneria e Geologia
 Dott. Geologo Elio Vanoni
 Dott. Ing. Massimiliano Vanoni
 Dott.ssa Roberta Mandelli

ARCH. CHIOCCETTI MAURIZIO
 Corso Roma n° 67 - 13044 - CRESCENTINO - VC -
 Tel 0161 841850
 iscritto all'Albo degli Architetti di Vercelli al n. 288
 P.iva 01633620024
 email: studio@architettochiocchetti.it

Caresanablot (VC), Via S. Cecilia, 1 - Tel 0161/232925
 e-mail info@geotecnologie.com www.geotecnologie.com

Stesura tavola: novembre 2023



PLANIMETRIA- Scala 1:500

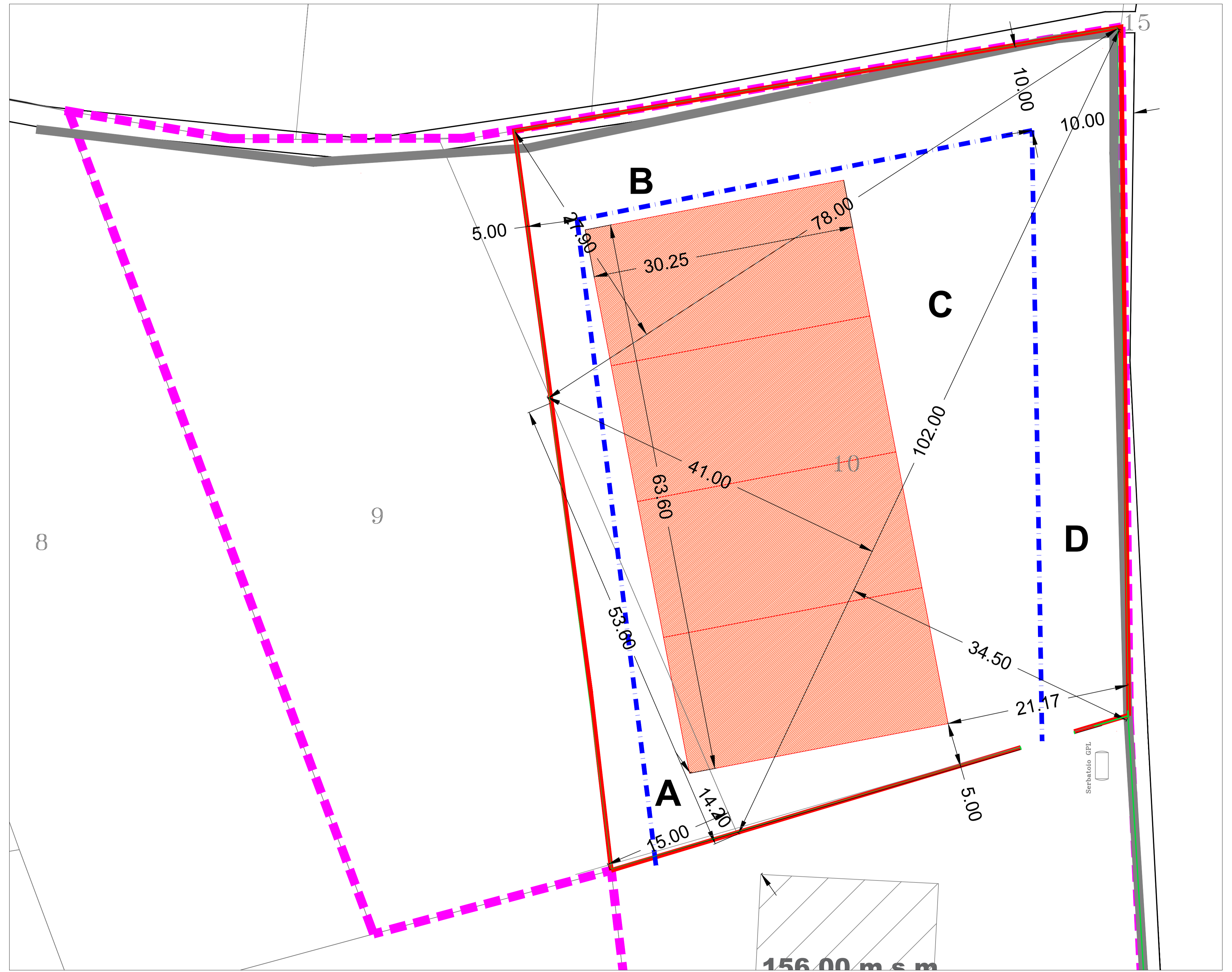

- Area di proprietà
- Area oggetto di variante
- Sagoma di massimo ingombro
- Capannone in progetto

CALCOLI PLANOVOLUMETRICI

N.B.: il calcolo delle superfici è effettuato da supporto informatico attraverso l'ausilio del software Autocad.

AREA OGGETTO DI INTERVENTO	
fg.22 mapp. 10=	5120,00 mq
fg.22 mapp. 9=	3830,00 mq
AREA TOTALE IN VARIANTE	
Superficie Territoriale (S.T.)=	
fg.22 mapp. 9 (parte)=	
A= (27,90X78,00)/2=	mq 1.088,00
fg.22 mapp. 10 (parte)=	
B= (102,00X41,00)/2=	mq 2.091,00
C=(102,00X34,50)/2=	mq 1.750,00
D=(53,60X15)/2=	mq 402,00
	mq 5.340,00
Aree standard (10% della S.T.)=	
Aree standard in progetto=	mq 534,00
	mq 534,00 DA MONETIZZARE
Superficie coperta ammessa	
Superficie coperta in progetto	DA PROGETTO
63,60mx30,25m=	mq 1.923,90