

REGIONE PIEMONTE
 PROVINCIA DI VERCELLI
 Comune di Crescentino

Progetto di ampliamento area produttiva
 Var. art.17 BIS - SUAP

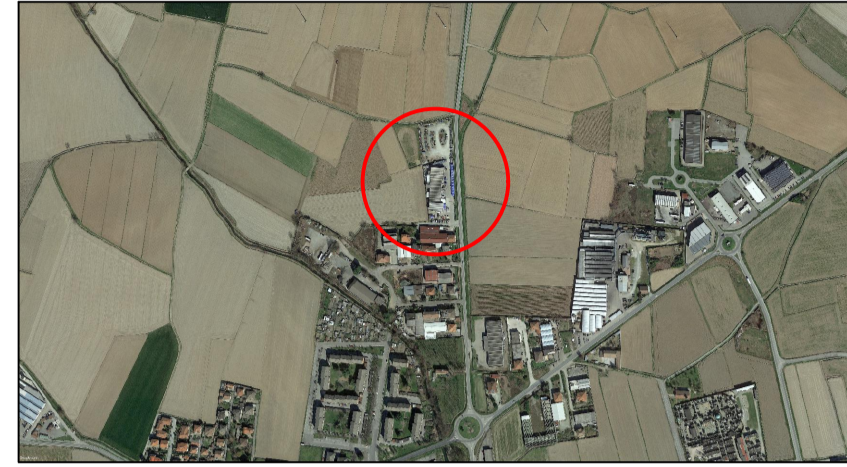

L.R. 03/13

TAV:
P2

Rilievo stato di fatto_ planimetria e sezione

scala: varie

COMMITTENTE: **Fontana S.r.l.**
 Via G. Ferraris, 89 - 13044 Crescentino VC - P.IVA 01687310027
 Tel. +39 0161 843.311 / +39 0161 842.613 - info@fontanasrl.com

PROGETTISTI:
Geotecnologie Studio associato di Ingegneria e Geologia
 Dott. Geologo Elio Vanoni
 Dott. Ing. Massimiliano Vanoni
 Dott.ssa Roberta Mandelli
 ARCH. CHIOCCETTI MAURIZIO
 Corso Roma n° 67 - 13044 - CRESCENTINO - VC -
 Tel 0161 841950
 Iscritto all'Albo degli Architetti di Vercelli al n. 288
 P.Iva 01633620024
 email: studio@architettochiocchetti.it
 Caresanablot (VC), Via S. Cecilia, 1 - Tel 0161/232925
 e-mail info@geotecnologie.com www.geotecnologie.com

Stesura tavola: Febbraio 2023

RILIEVO - Scala 1:1000

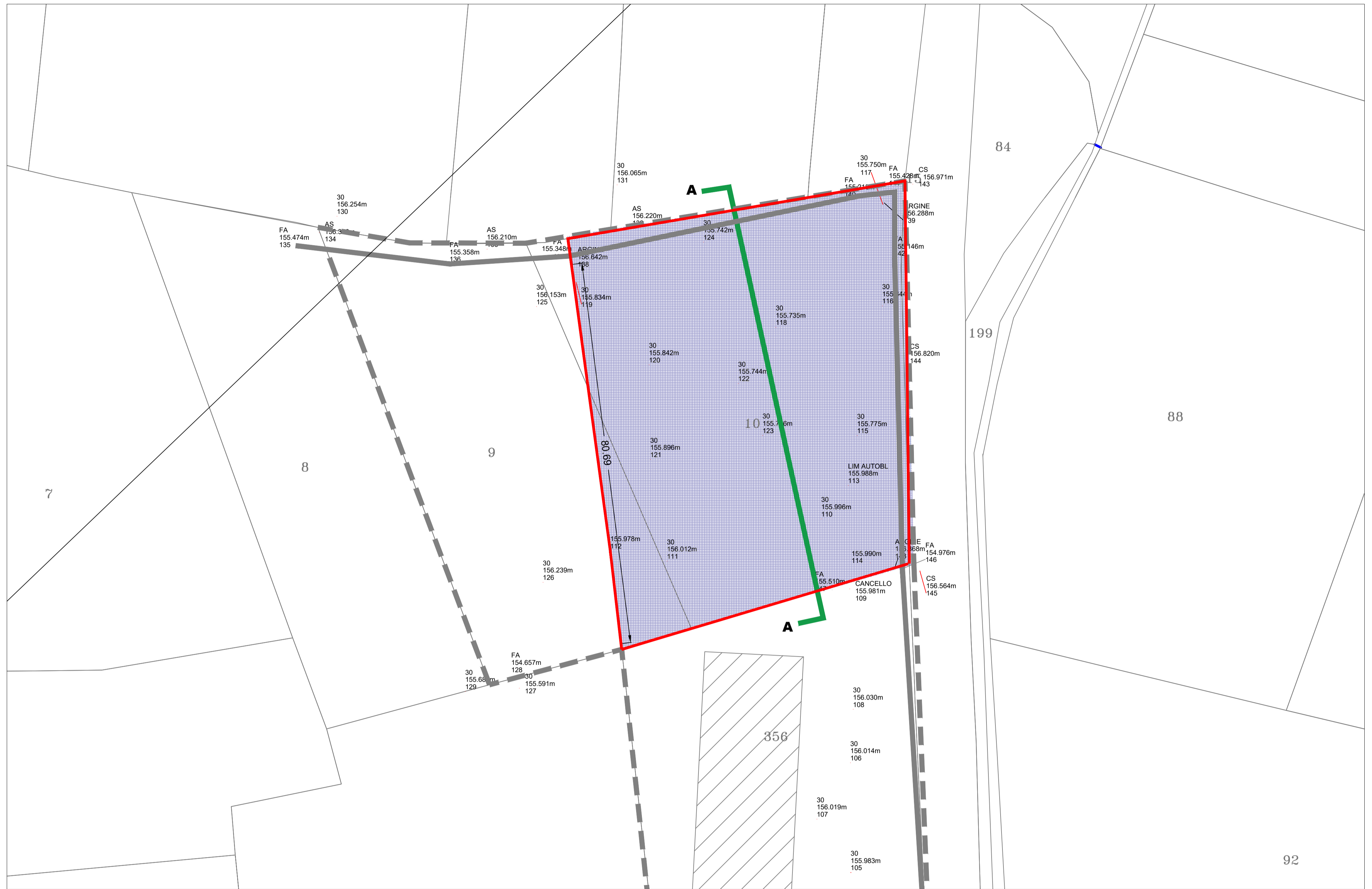

Area di proprietà
 Area oggetto di variante

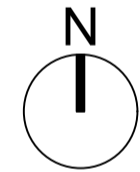

SEZIONE A-A

